Remondini architetti
francesco@remondiniarchitetti.it - claudio@remondiniarchitetti.it
via Fanin, 22/c - 40026 Imola (BO) - tel. 0542 44333

Pratica:
AMBITO ASP_AN2.7 LASIE

Oggetto:
PROGETTO DI FATTIBILITA' TECNICO ECONOMICA

Città:
Imola (BO)

Nuova rotonda
Via Lasie/Via Brenta/Via della Fossetta

Committente:
Gruppo Basso spa

Progettista:
Arch. Francesco Remondini

LEGENDA:

- Fogna nera esistente
- Pozzetto esistente
- Fosso tombato esistente
- Fosso tombato da eliminare
- Fosso tombato di progetto Dn 500
- Pozzetto di ispezione di progetto 80x80
- Pozzetto con coperchio a caditoia "Selecta" in ghisa 50x50
- Collegamento caditoia Dn 160

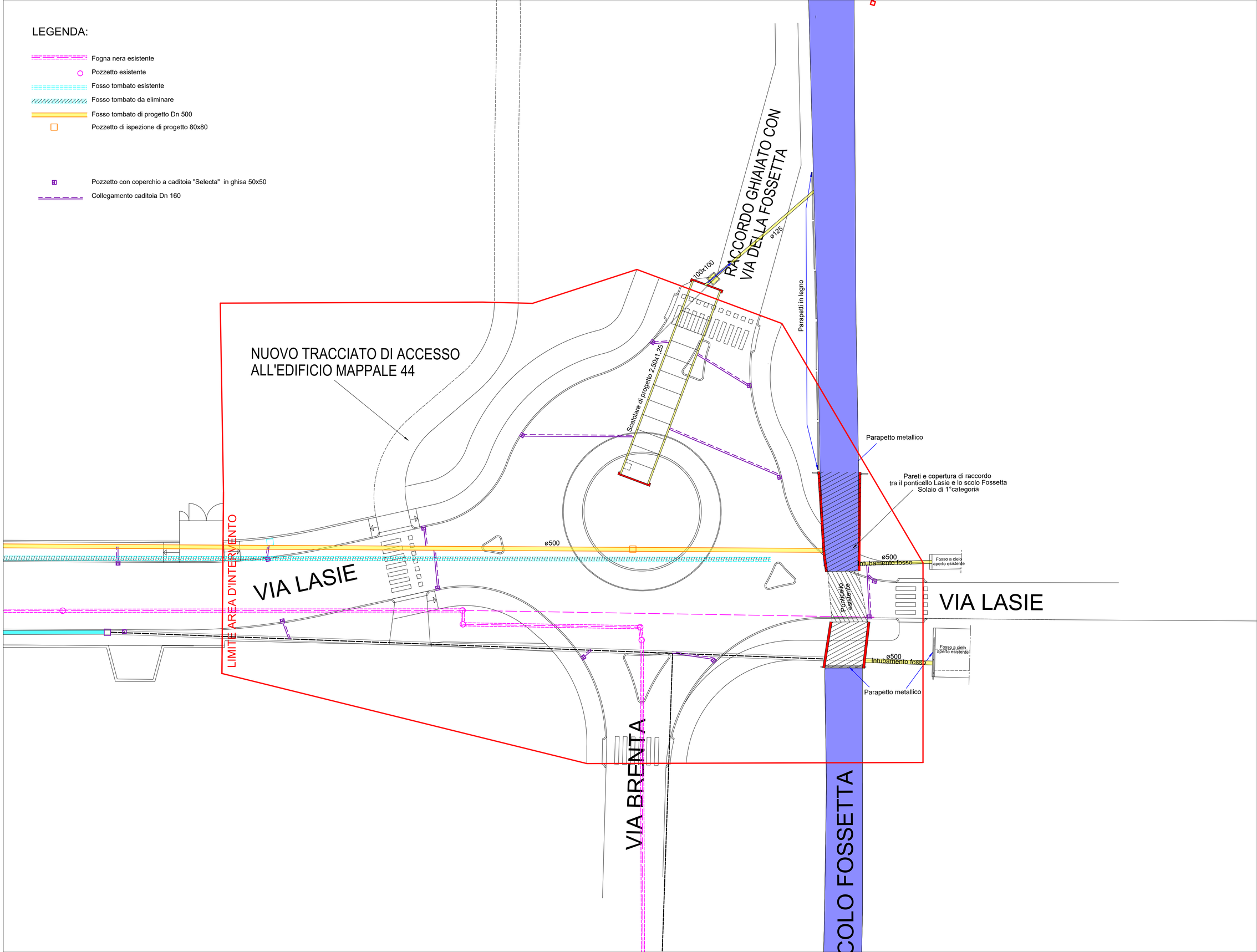

Orientamento planimetrico:

Revisioni:

rev.	data:	oggetto:
0	30/08/2024	Prima emissione
1		
2		
3		
4		
5		

Oggetto della tavola:
Planimetria smaltimento acque meteoriche di progetto

Data 30/08/2024 Scala 1:200

Elaborato nr.

08.b

Rif. archivio
prog. nr 866 - PDC ASPE_AN2.7 E N24A
profilo stampa nr - plan. nr 108